წმიდა ღამე

„და გექნება შენ სიხარული და მხიარულება და მრავალი გაიხარებს მისი შობით“. – ლუკა 1:14

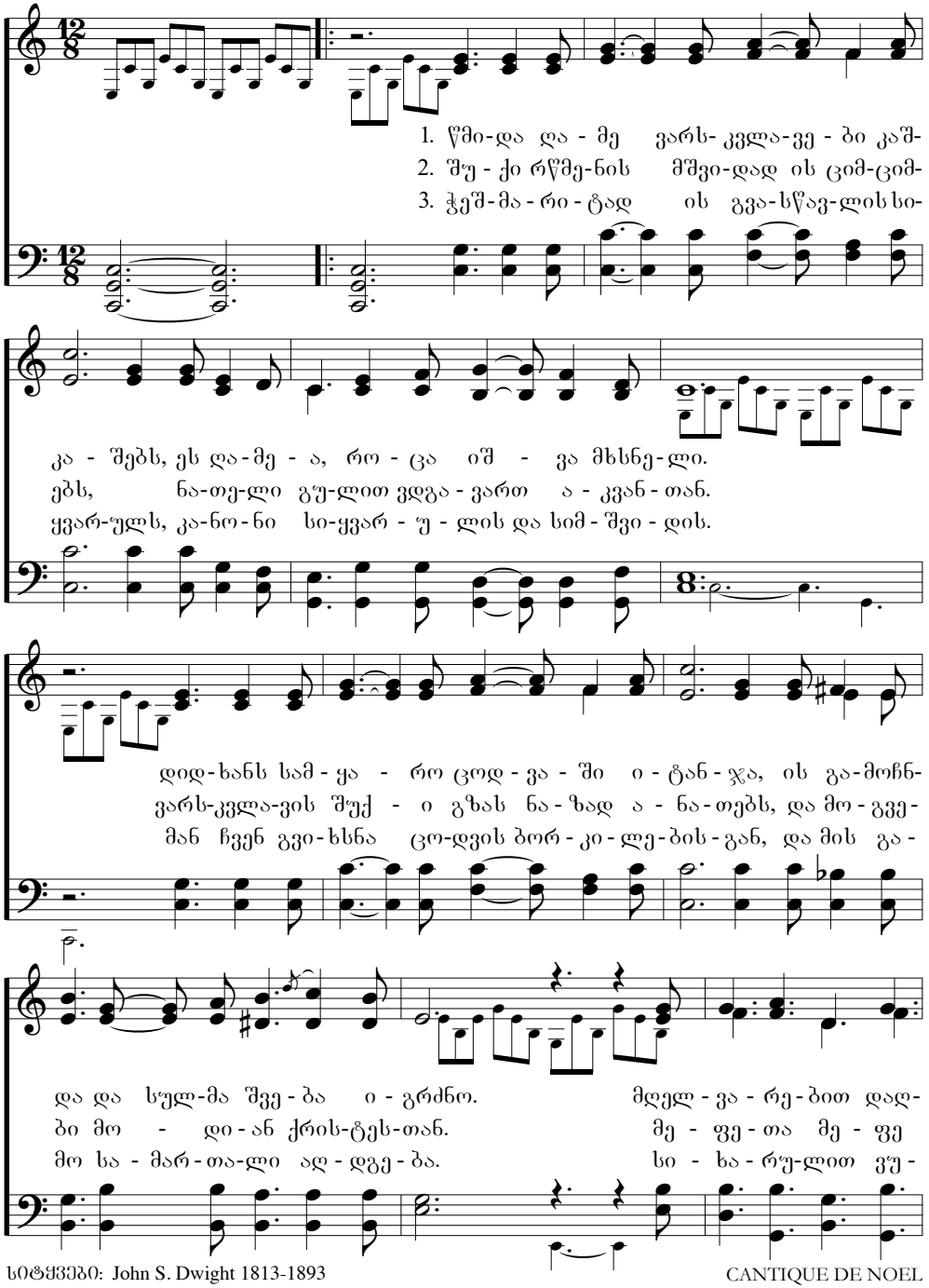

სიტყვები: John S. Dwight 1813-1893
მუსიკა: Adolphe Adam, 1803-1856

CANTIQUE DE NOEL
11.10.11.10.11.10.11.10.10

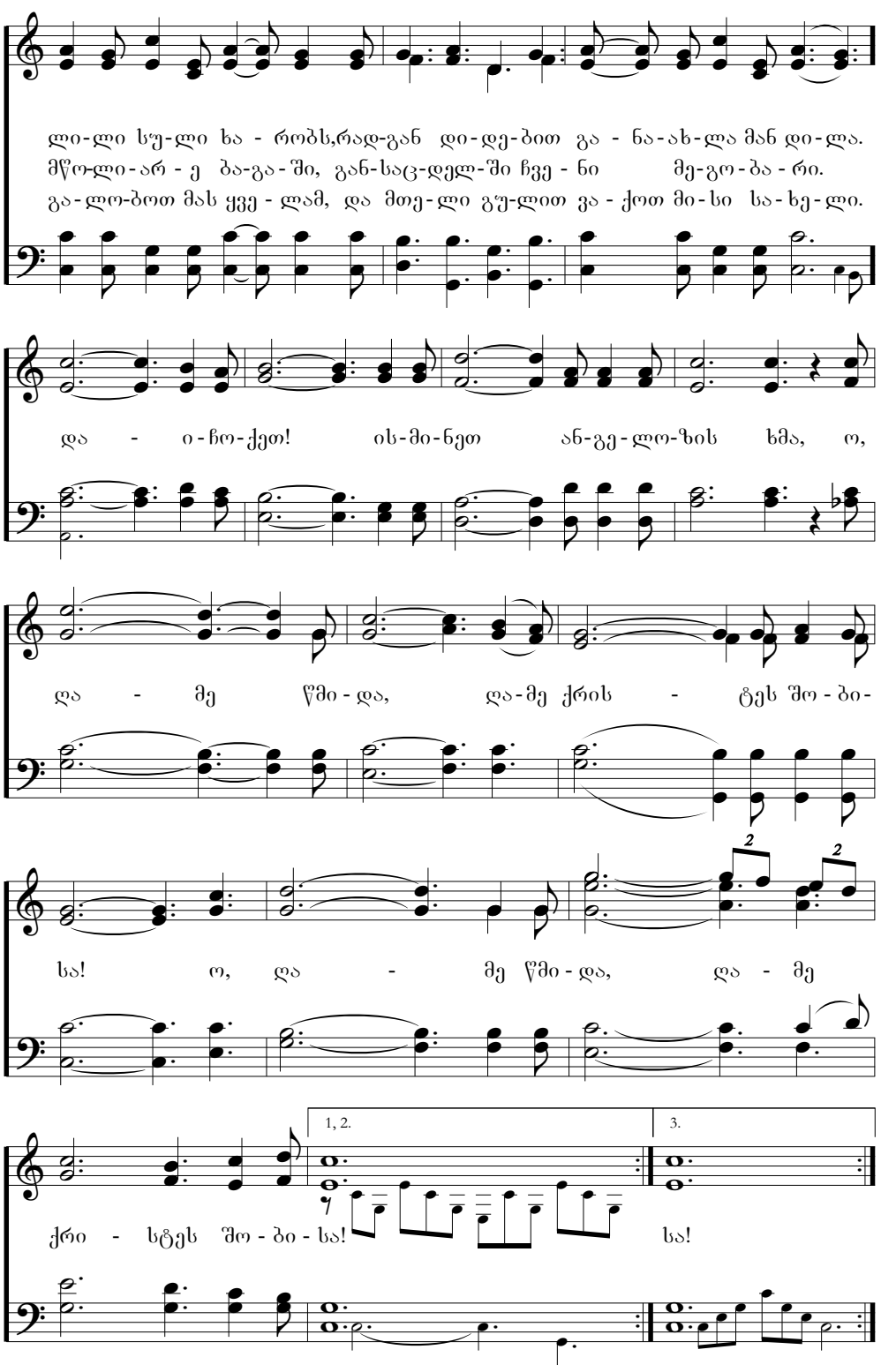
ლი-ლი სუ-ლი ხა - რობს,რად-გან დი-დე-ბით გა - ნა-ახ-ლა მან დი-ლა.
მწო-ლი-არ - ე ბა-გა-ში, გან-საც-დელ-ში ჩვე - ნი მე-გო-ბა - რი.
გა-ლო-ბოთ მას ყვე - ლამ, და მთე-ლი გუ-ლით ვა - ქოთ მი-სი სა-ხე-ლი.
და - ი-ჩო-ქეთ! ის-მი-ნეთ ან-გე-ლო-ზის ხმა, ო,
ღა - მე წმი - და, ღა-მე ქრის - ტეს შო - ბი-
სა! ო, ღა - მე წმი - და, ღა - მე
1, 2.
3.
ქრი - სტეს შო - ბი - სა!
სა!