მხოლოდ სისხლი იესოსი

„ახლა კი,როცა მისი სისხლით გავმართლდით, მით უფრო გადავურჩებით რისხვას მისი წყალობით“ – რომაელთა 5:9

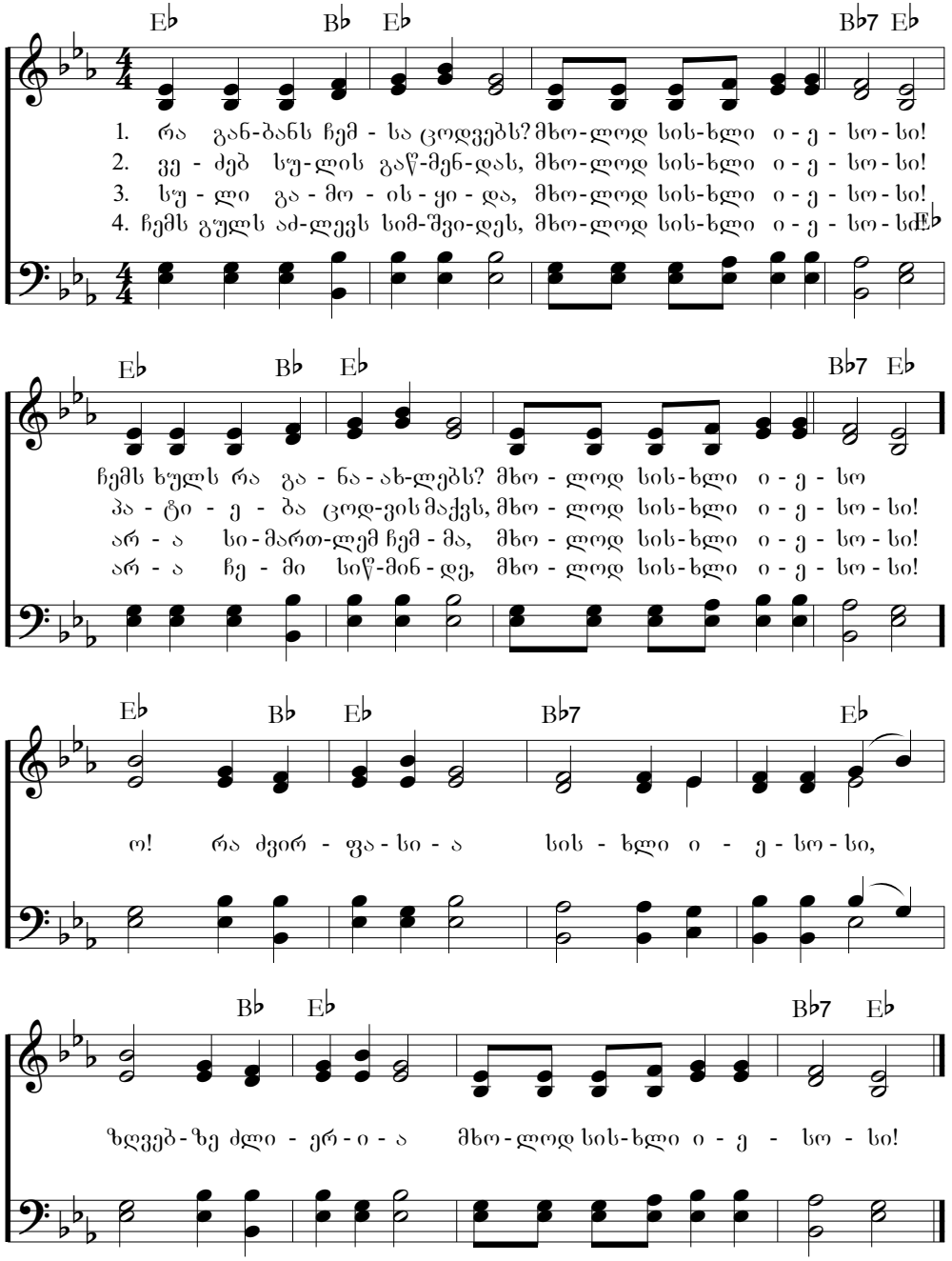

სიტყვები: *Robert Lowry, 1826-1899*
მუსიკა: *Robert Lowry, 1826-1899*

PLAINFIELD
7.8.7.8. მისამღერით