აქ ვარ, ღმერთო

„და მოვისმინე უფლის ხმა, რომელიც ამბობდა: „ვინ გავაგზავნო? ვინ იქნება ჩვენი მაცნე?“ და ვთქვი: „მე გამგზავნე!“– ისაია 6:8

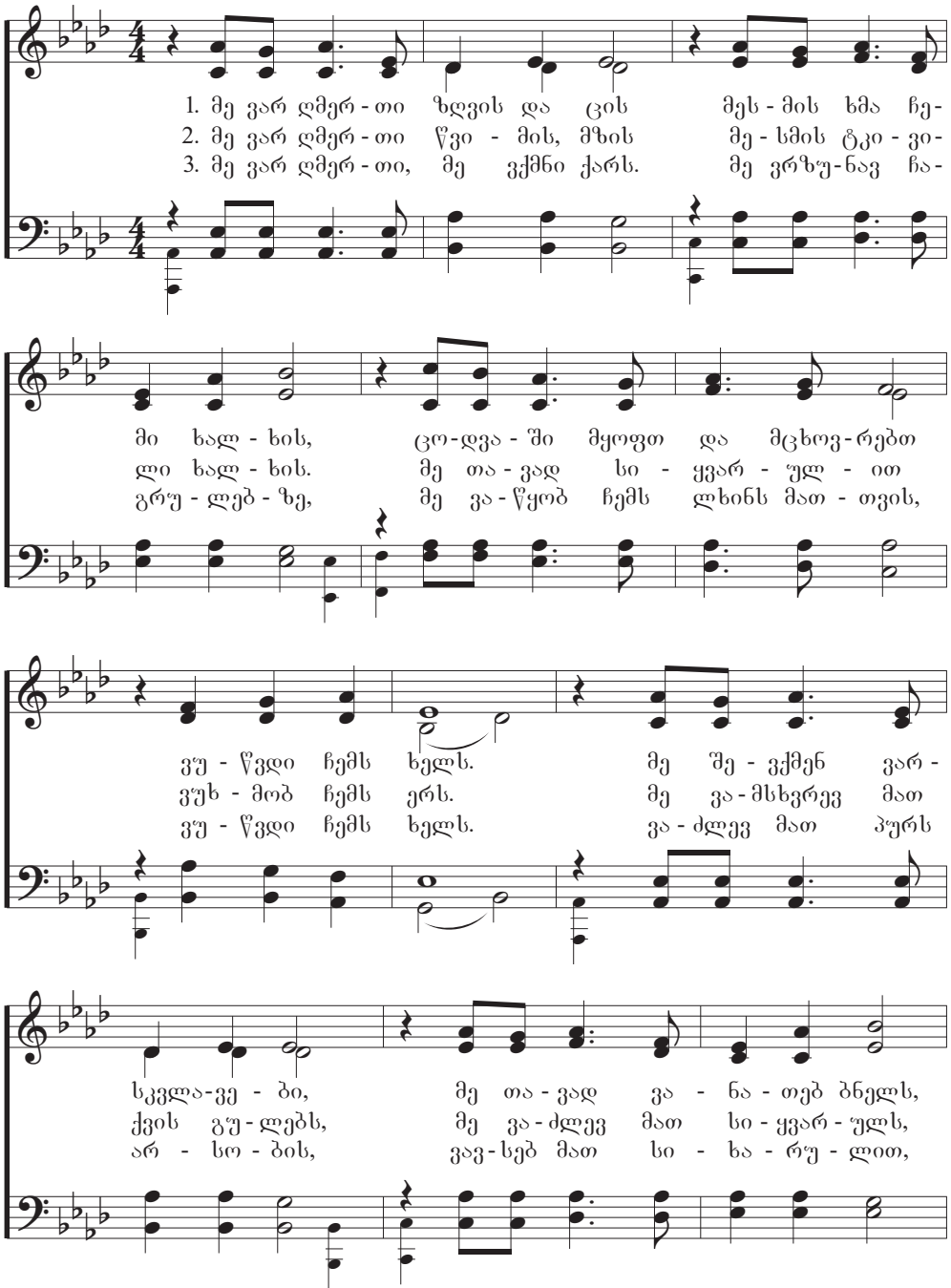

სიტყვები: *Daniel L. Schutte, 1947-; based on ესაია 6:8*
მუსიკა:

HERE I AM, LORD
7.7.7.4.D სიმღერით

Text and Music © Copyright 1981 by OCP, Published by OCP. 5536 NE Hassab, Portland, OR 97213.
All Rights Reserved. Used by Permission.

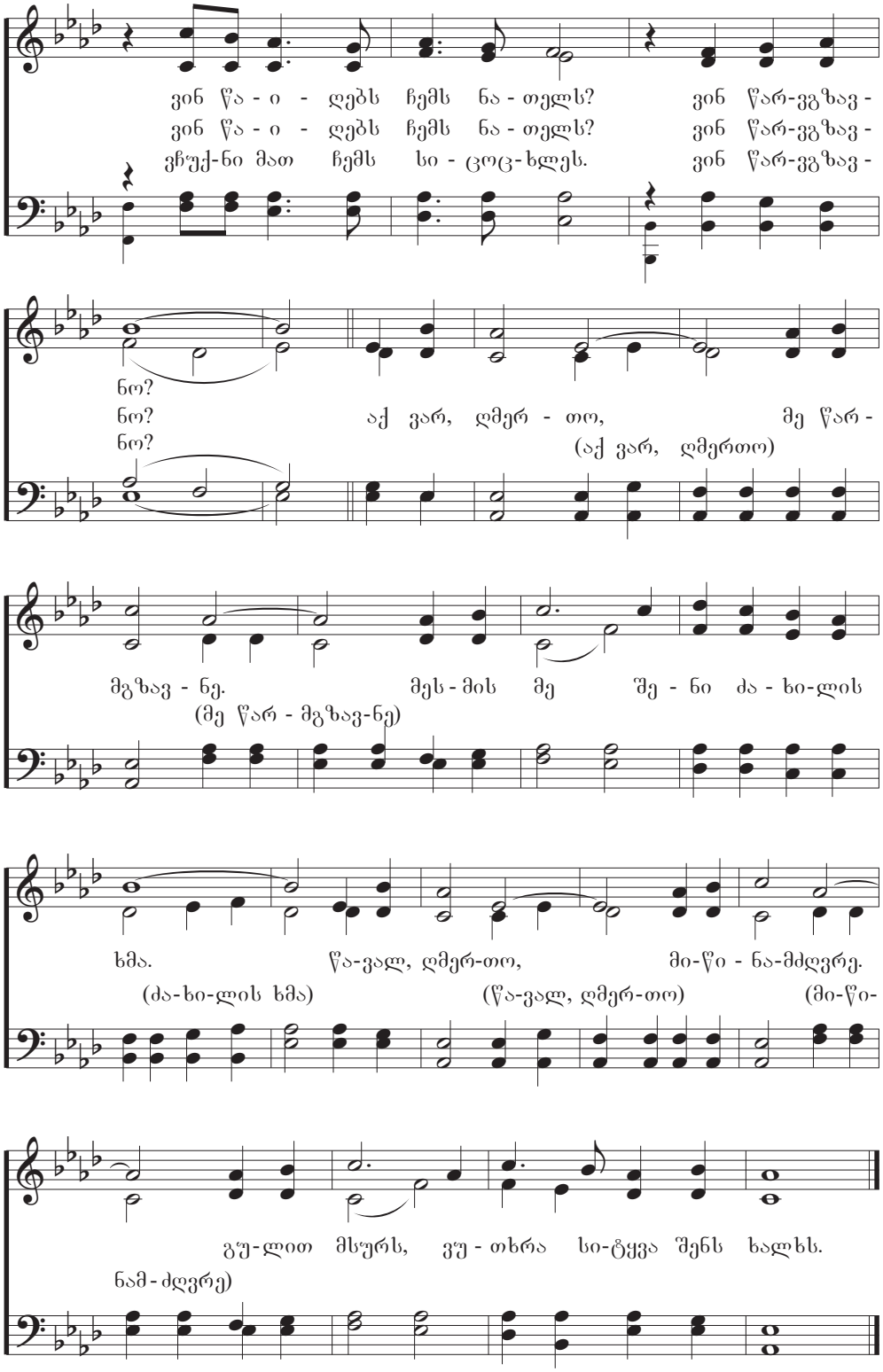
ვინ წა - ი - ღებს ჩემს ნა - თელს? ვინ წარ-ვგზავ -
ვინ წა - ი - ღებს ჩემს ნა - თელს? ვინ წარ-ვგზავ -
ვჩუქ-ნი მათ ჩემს სი - ცოც-ხლეს. ვინ წარ-ვგზავ -
ნო?
ნო? აქ ვარ, ღმერ - თო, მე წარ -
ნო? (აქ ვარ, ღმერთო)
მგზავ - ნე. მეს-მის მე შე - ნი ძა - ხი-ლის
(მე წარ - მგზავ-ნე)
ხმა. წა-ვალ, ღმერ-თო, მი-წი - ნა-მძღვრე.
(ძა-ხი-ლის ხმა) (წა-ვალ, ღმერ-თო) (მი-წი-
გუ-ლით მსურს, ვუ - თხრა სი-ტყვა შენს ხალხს.
ნამ - ძღვრე)