გზა სიცოცხლისა

დღეს როცა მოისმენთ მის ხმას, ნუ გაიქვავებთ გულებს – ებრაელთა 3:7-8

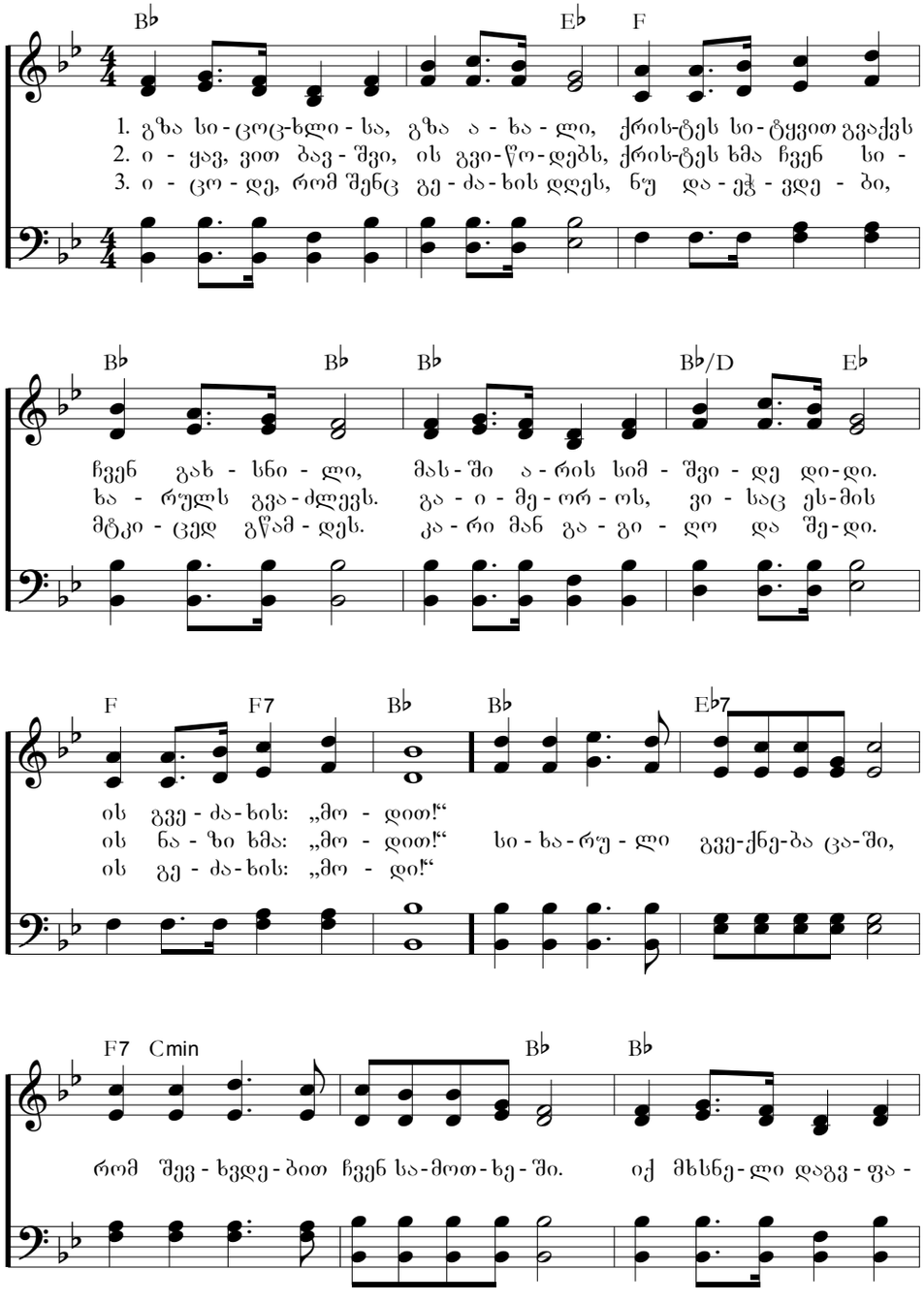

სიტყვები: George F. Root, 1820-1895
მუსიკა: George F. Root, 1820-1895

INVITATION
9.9.9.6.D.

გადარჩენა

