გამოგყვები, ჩემო მხსნელო

„ჩემს ცხვრებს ჩემი ხმა ესმით, და მე ვიცნობ მათ,
და ისინი მე მომყვებიან.“ – იოანე 10:27

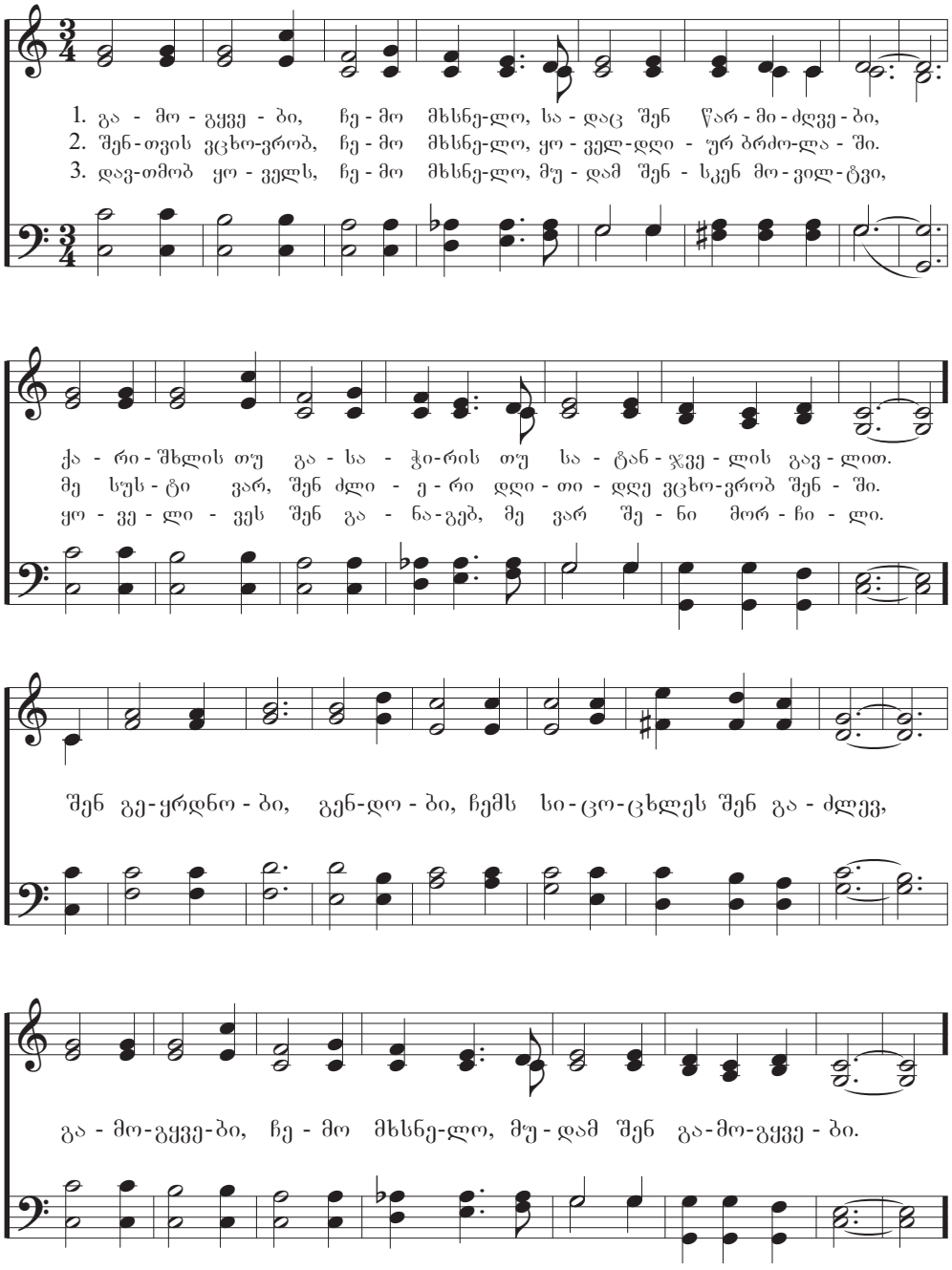

სიტყვები: მაკ ლინჩი, 1953 -
მუსიკა: მაკ ლინჩი, 1953 -

CROSS LANES
8.7.8.7. მისამღერით