გეთსამანია

„მივიდნენ ადგილასზე,რომლის სახელია გეთსემანია,და ეუბნება თავის მოწაფეებს: „ისხედით აქ,სანამ ვილოცებ.“ – მათე 26:36

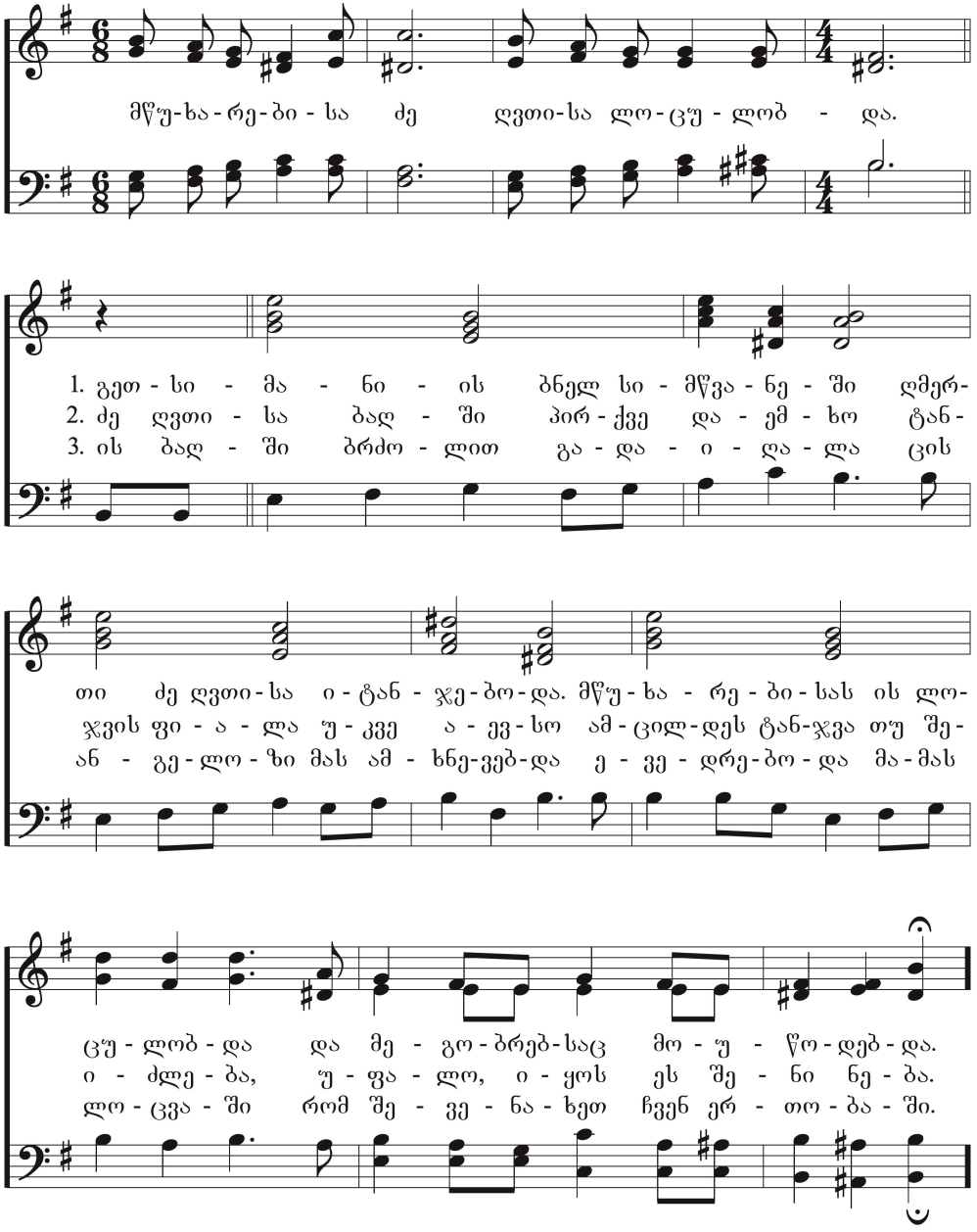

სიტყვები: ანონიმური
მუსიკა: ანონიმური

GETSEMANIA
10.10.10.10 მისამღერით

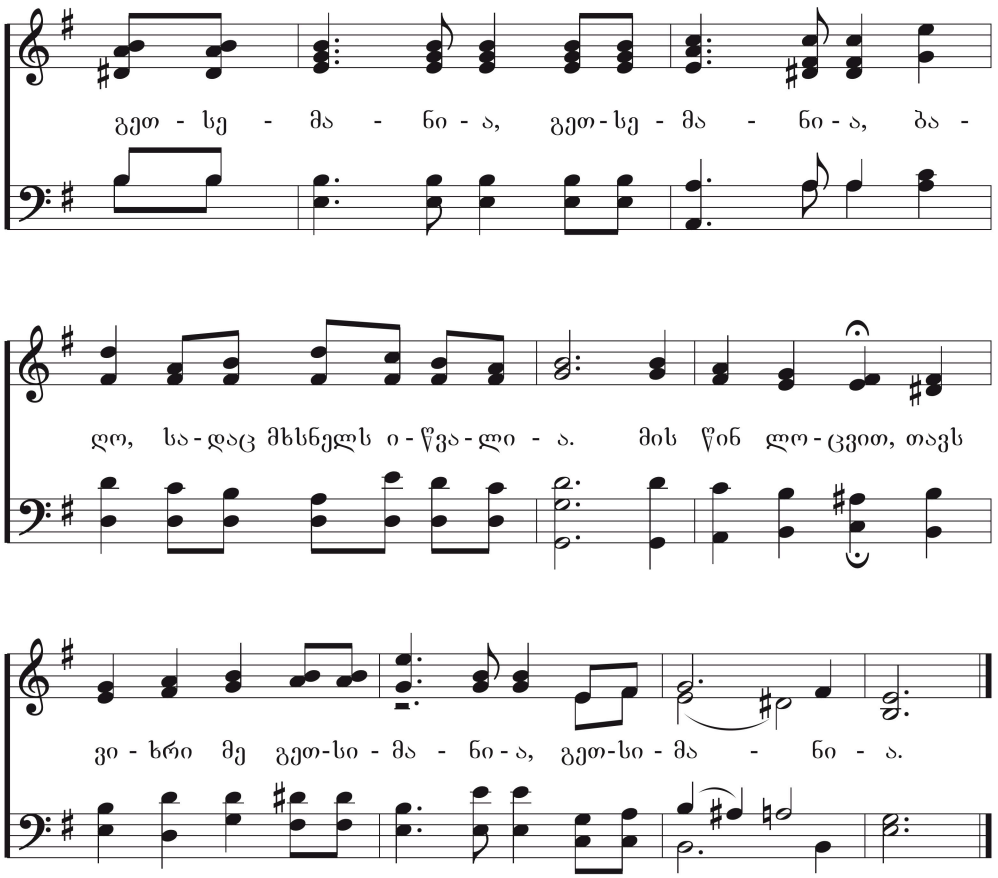
გეთ - სე - მა - ნი - ა, გეთ - სე - მა - ნი - ა, ბა -
ღო, სა - დაც მხსნელს ი - წვა - ლი - ა. მის წინ ლო - ცვით, თავს
ვი - ხრი მე გეთ - სი - მა - ნი - ა, გეთ - სი - მა - ნი - ა.