აქე, სულო, უფალი

ადიდე, სულო ჩემო, უფალი და, მთელო შიგნეულობავ ჩემო,
მისი წმიდა სახელი! – ფსალმუნი 145:1

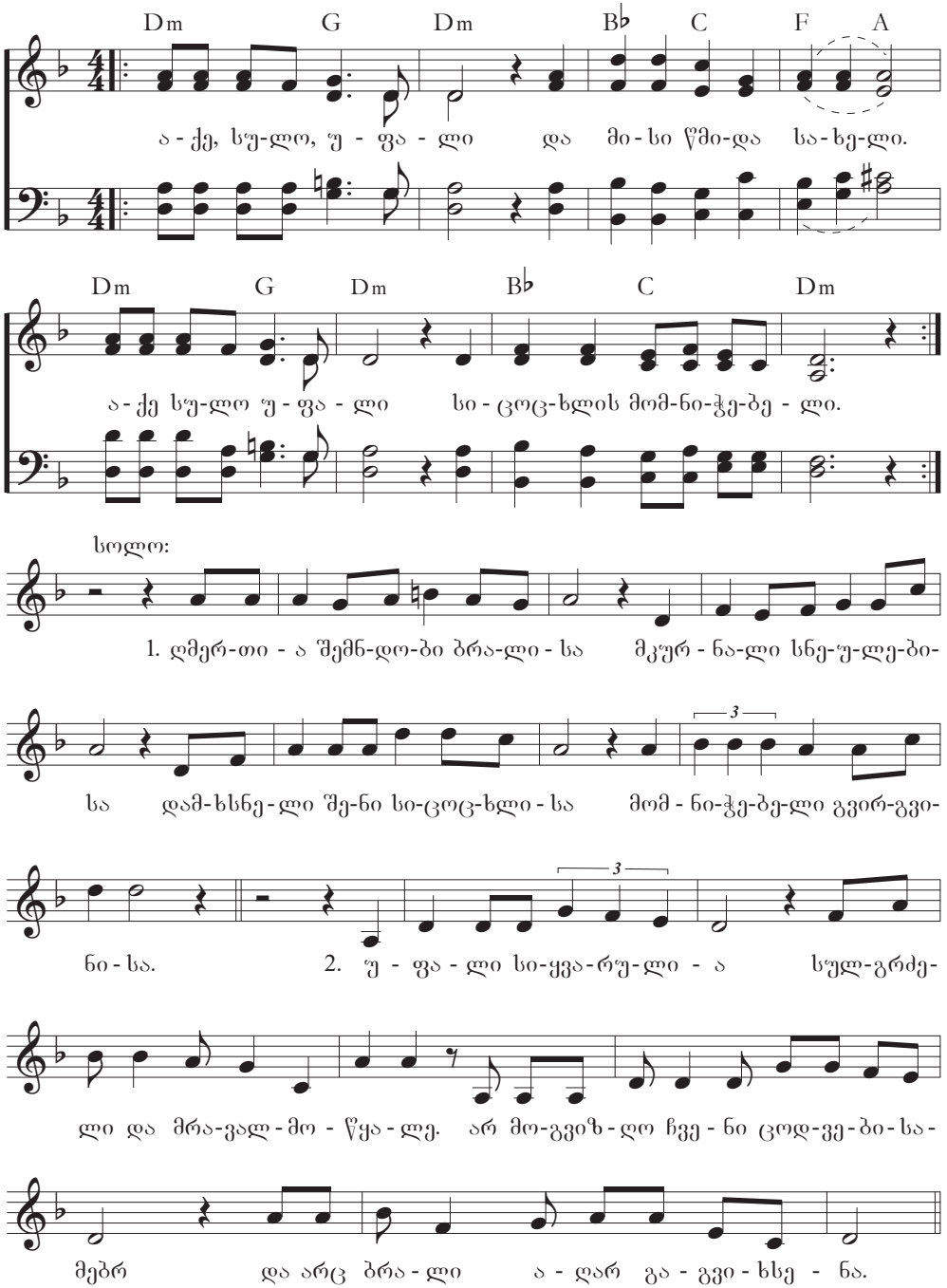

სიტყვები: Jack Berthier
მუსიკა: ფსალმუნი 102

BERTHIER
Irregular

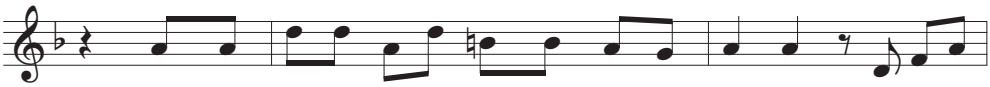

3. რო - გორც მა - მა შე - ი - წყნა-რებს თა - ვის შვი - ლებს ი-სე შე-

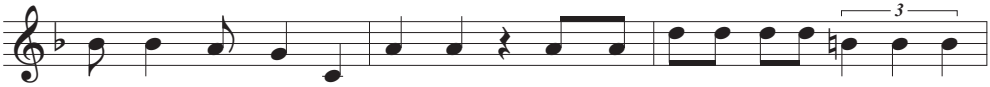

გვი-წყნა - რა, ჩვენ უ - ფალ - მა ღმერ-თმა უ-წყის ა - გე-ბუ - ლე - ბა

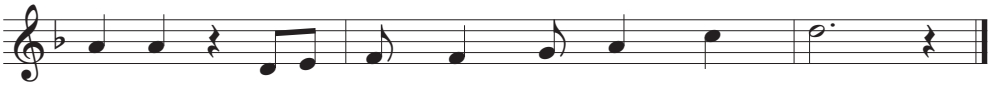

ჩვე - ნი და ახ - სოვს, რომ ჩვენ ვართ მტვე - რი.