წმიდა ადგილი

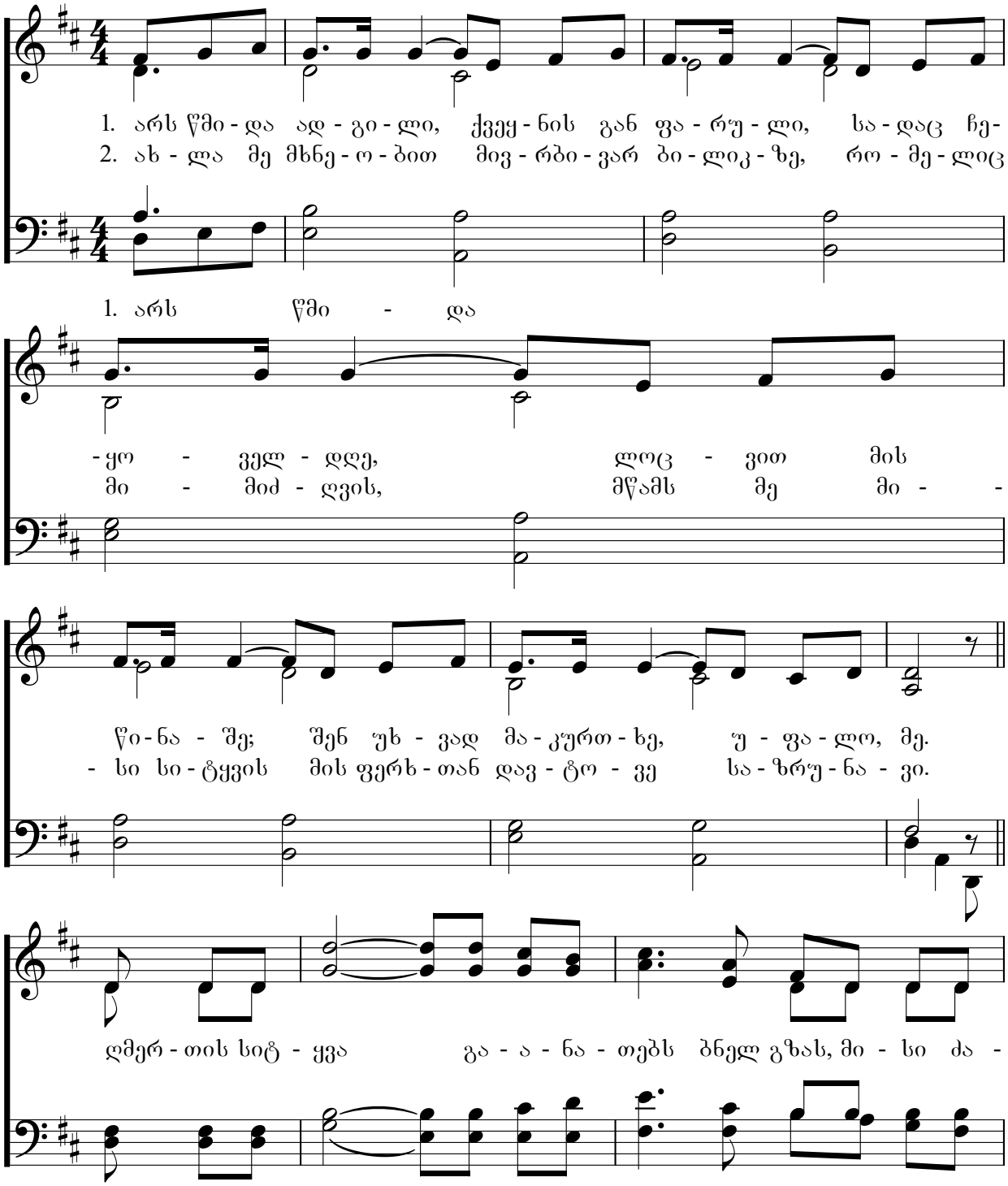

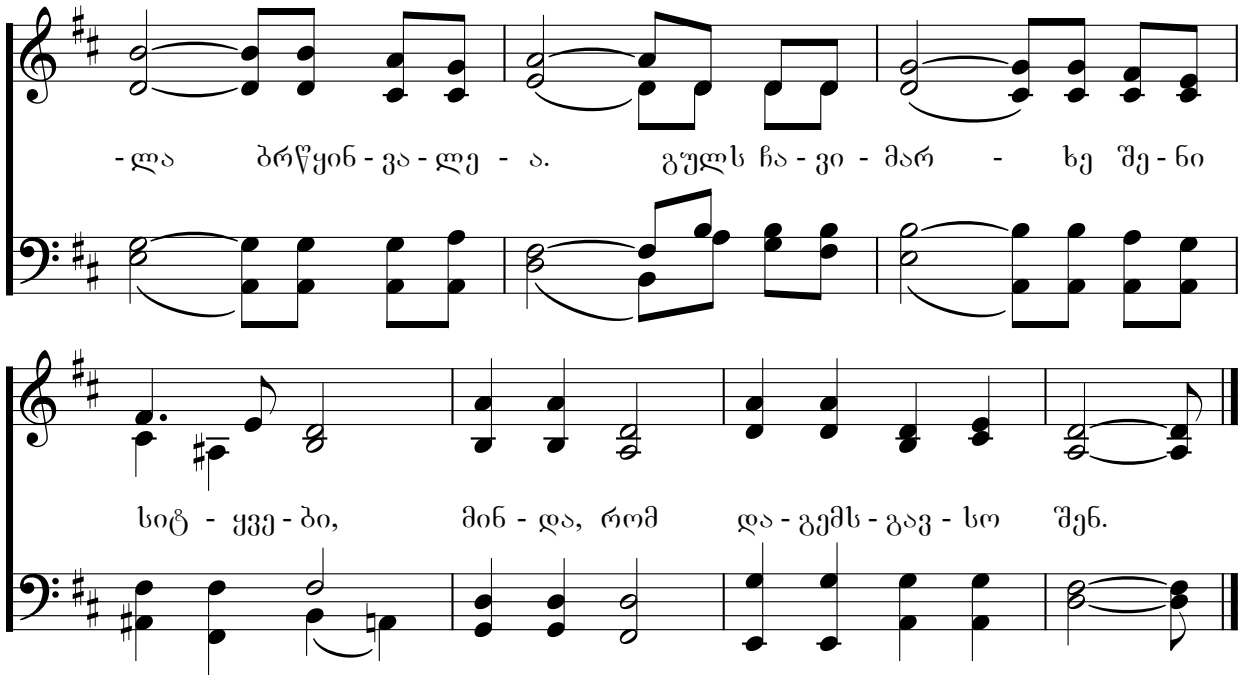
-ლა ბრწყინ-ვა-ლე - ა. გულს ჩა-ვი-მარ - ხე შე-ნი
სიტ - ყვე-ბი, მინ-და, რომ და-გემს-გავ-სო შენ.