ადიდეთ უფალი

ალელუია! ადიდე, სულო ჩემო, უფალი! – ფსალმუნი 145:1

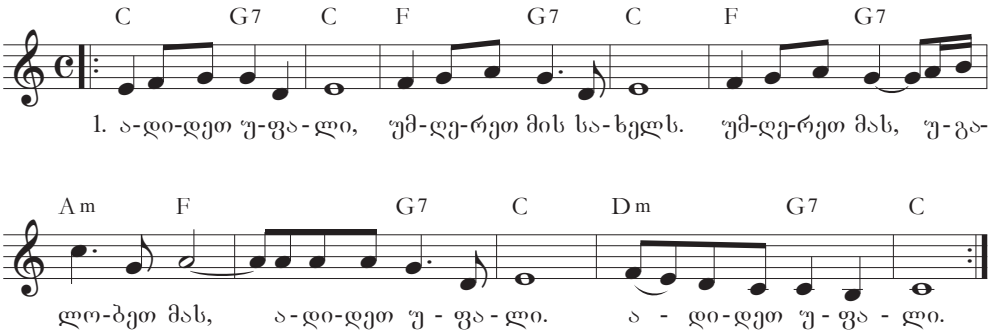

სიტყვები: Unknown
მუსიკა: Unknown

ADIDET UPALI
6.6.9.6.6