ღირსი დიდების, ღირსი ქების

ღირსი ხარ შენ, უფალო და ღმერთო ჩვენო,
რომ მიიღო დიდება, პატივი და ძალა – გამოცხადება 4:11

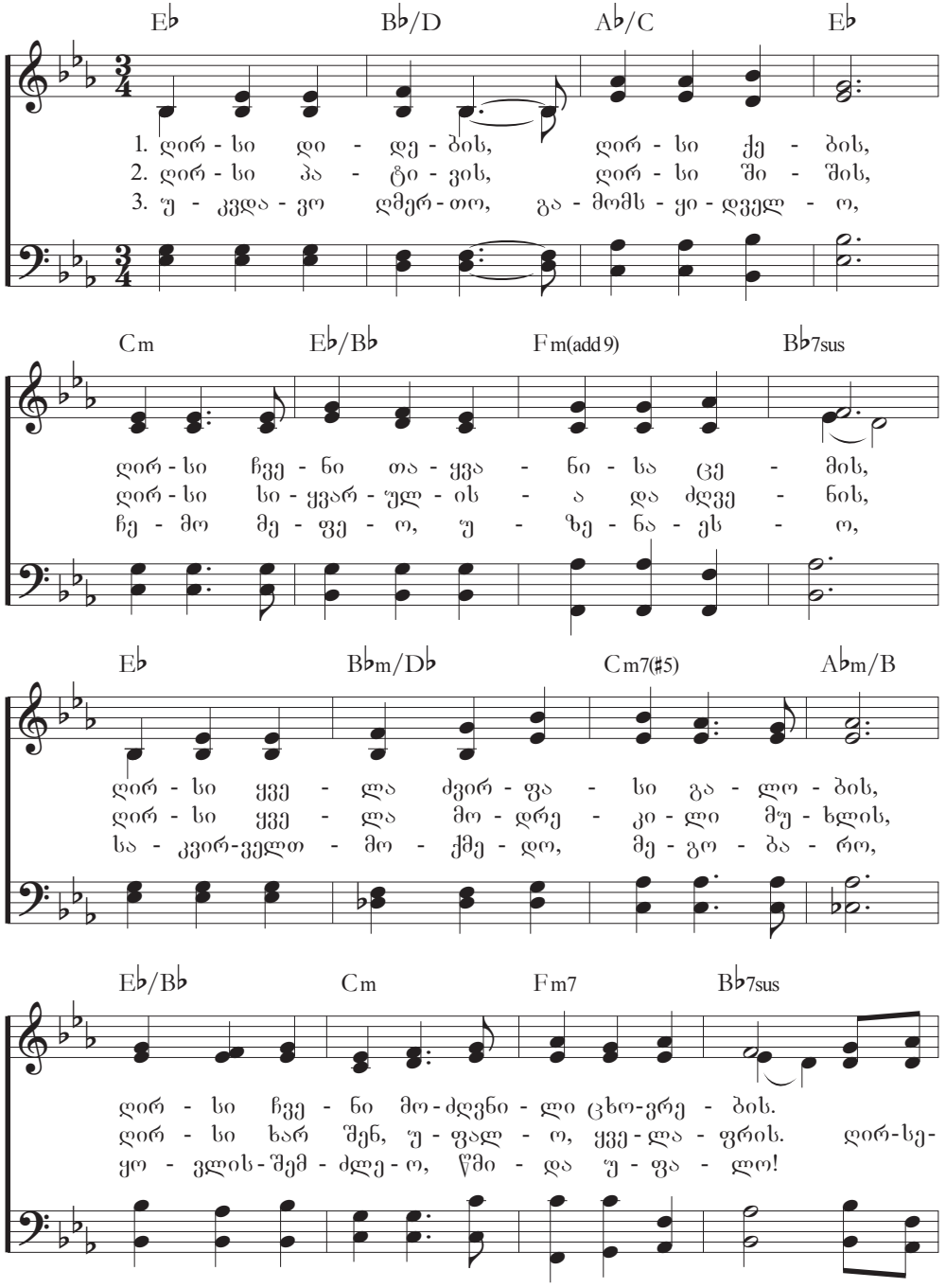

სიტყვები: Terry W. York
მუსიკა: Mark Blankenship

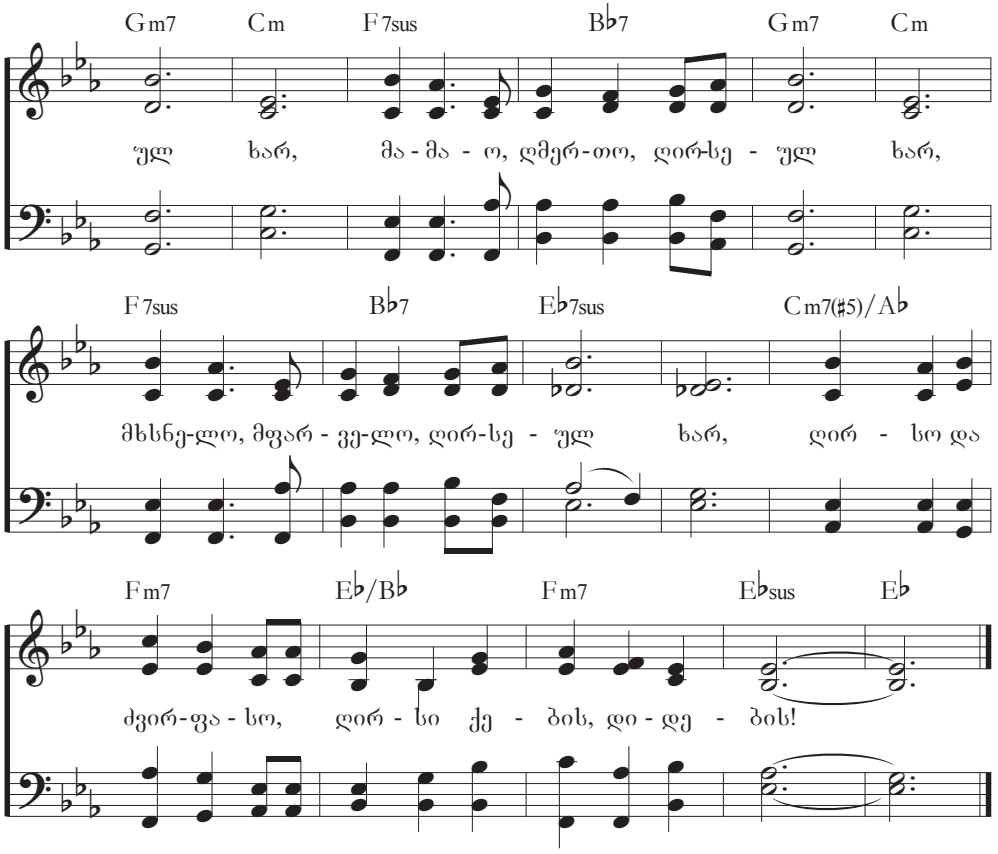
Gm7 Cm F7sus B♭7 Gm7 Cm
ულ ხარ, მა - მა - ო, ღმერ-თო, ღირ-სე - ულ ხარ,
F7sus B♭7 E♭7sus Cm7(♯5)/A♭
მხსნე-ლო, მფარ - ვე-ლო, ღირ-სე - ულ ხარ, ღირ - სო და
Fm7 E♭/B♭ Fm7 E♭sus E♭
ძვირ-ფა - სო, ღირ - სი ქე - ბის, დი - დე - ბის!