გოლგოთაზე

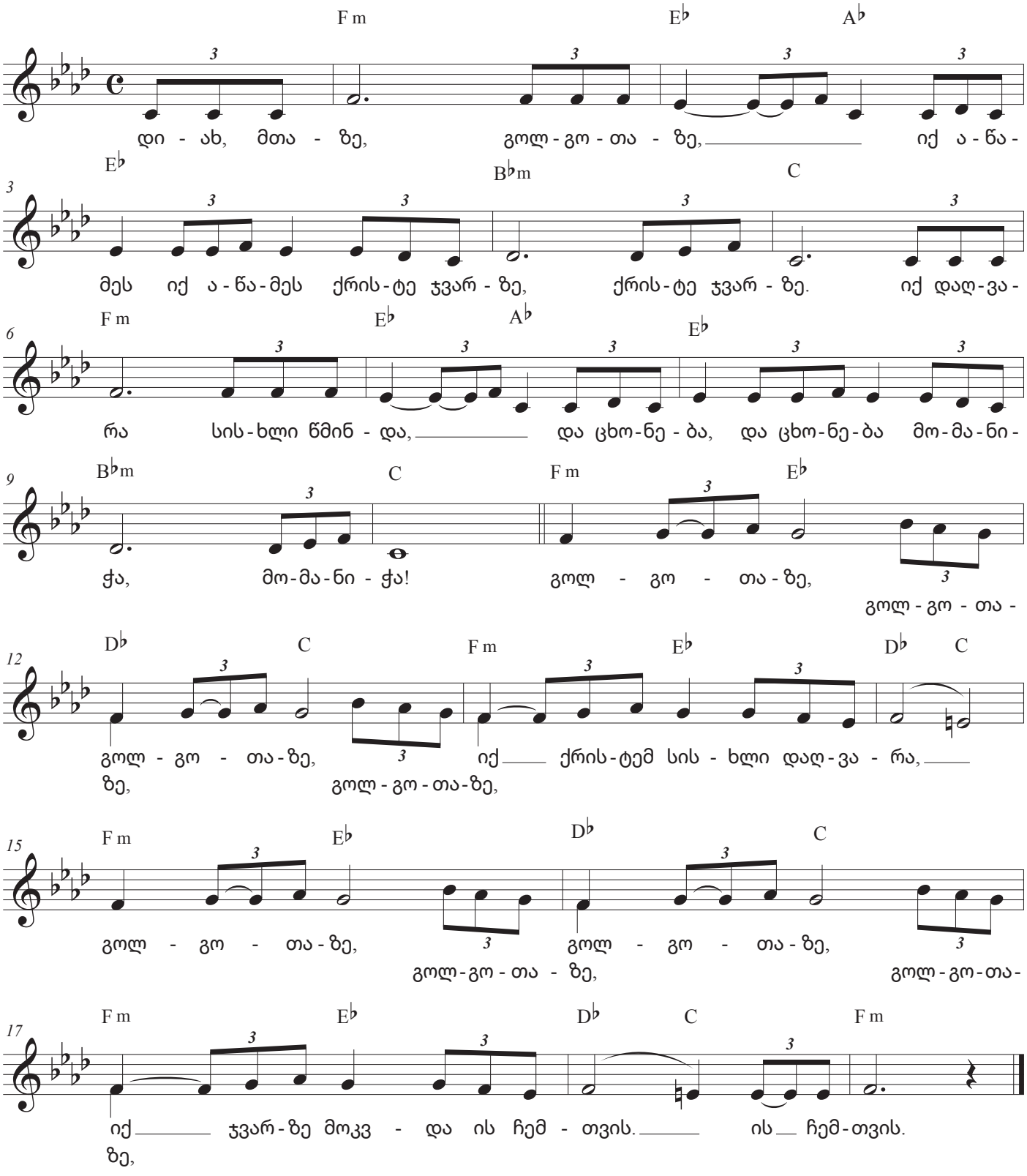
F m E♭ A♭
დი - ახ, მთა - ზე, გოლ - გო - თა - ზე, იქ ა - წა -
E♭ B♭m C
მეს იქ ა - წა - მეს ქრის - ტე ჯვარ - ზე, ქრის - ტე ჯვარ - ზე. იქ დაღ - ვა -
F m E♭ A♭ E♭
რა სის - ხლი წმინ - და, და ცხო - ნე - ბა, და ცხო - ნე - ბა მო - მა - ნი -
B♭m C F m E♭
ჭა, მო - მა - ნი - ჭა! გოლ - გო - თა - ზე, გოლ - გო - თა -
D♭ C F m E♭ D♭ C
გოლ - გო - თა - ზე, იქ ქრის - ტემ სის - ხლი დაღ - ვა - რა,
ზე, გოლ - გო - თა - ზე,
F m E♭ D♭ C
გოლ - გო - თა - ზე, გოლ - გო - თა - ზე, გოლ - გო - თა -
გოლ - გო - თა - ზე, გოლ - გო - თა -
F m E♭ D♭ C F m
იქ ჯვარ - ზე მოკვ - და ის ჩემ - თვის. ის ჩემ - თვის.
ზე,