ანგელოზები ცაში

აქებდნენ ღმერთს და ამბობდნენ:
„დიდება მაღალთა შინა ღმერთს“ – ლუკა 2:13-14

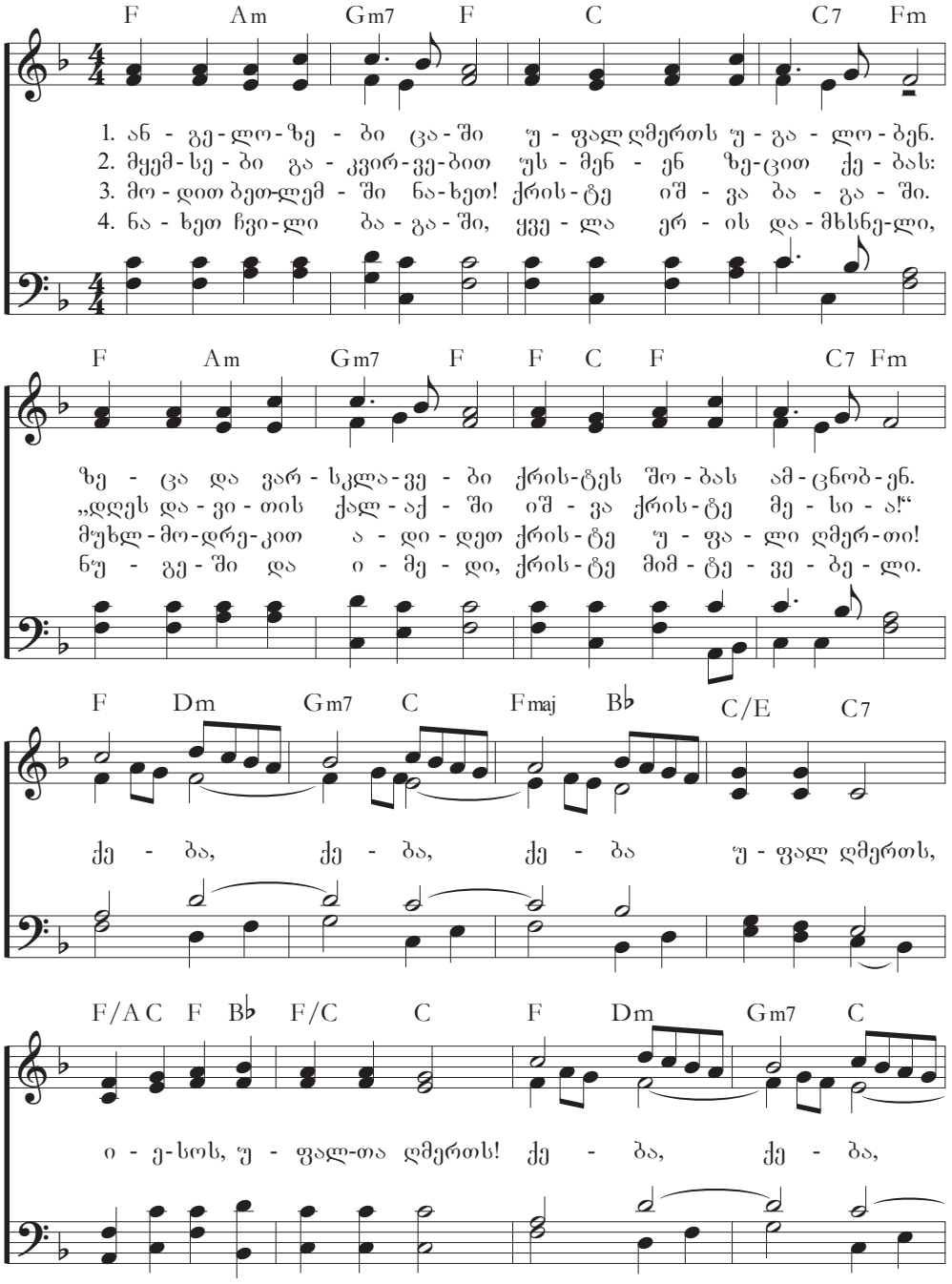

სიტყვები: KEBA
მუსიკა: .....

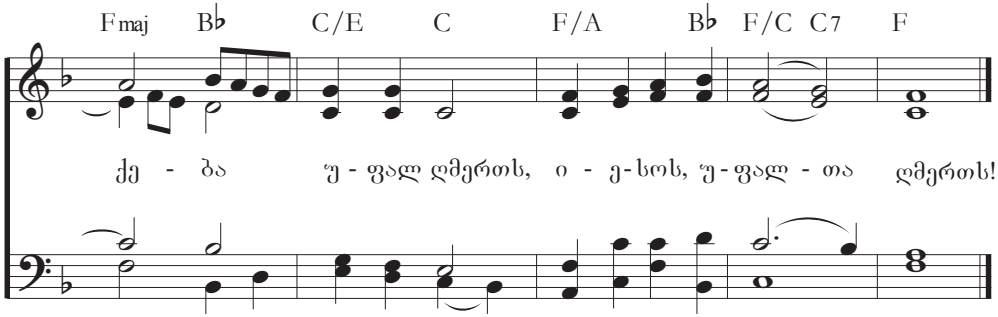
Fmaj B♭ C/E C F/A B♭ F/C C7 F
ქე - ბა უ - ფალ ღმერთს, ი - ე - სოს, უ - ფალ - თა ღმერთს!