ვაქებთ ჩვენს მხსნელს

„მოდით, თაყვანი ვცეთ და შევუვრდეთ, მუხლი მოვიდრიკოთ უფლის, ჩვენი შემოქმედის წინაშე!“ – ფსალმუნი 94:6

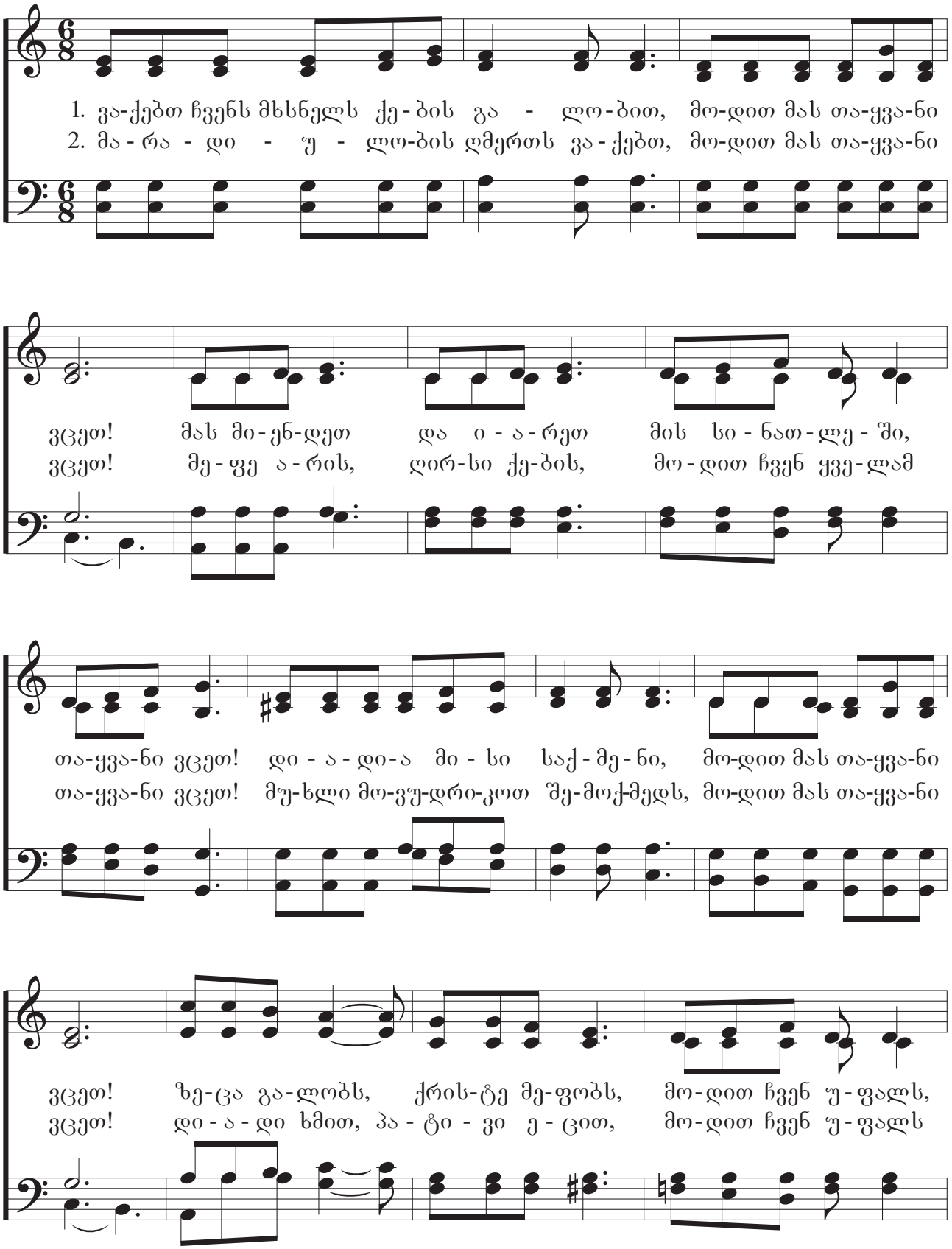

სიტყვები: Ron Hamilton, 1950-2023
მუსიკა: Ron Hamilton, 1950-2023

SELITA
Irregular

© Copyright 1981 | გამომცემლობა Majesty Music, Inc.
ყველა უფლება დაცულია. გამოყენებულია ნებართვით.

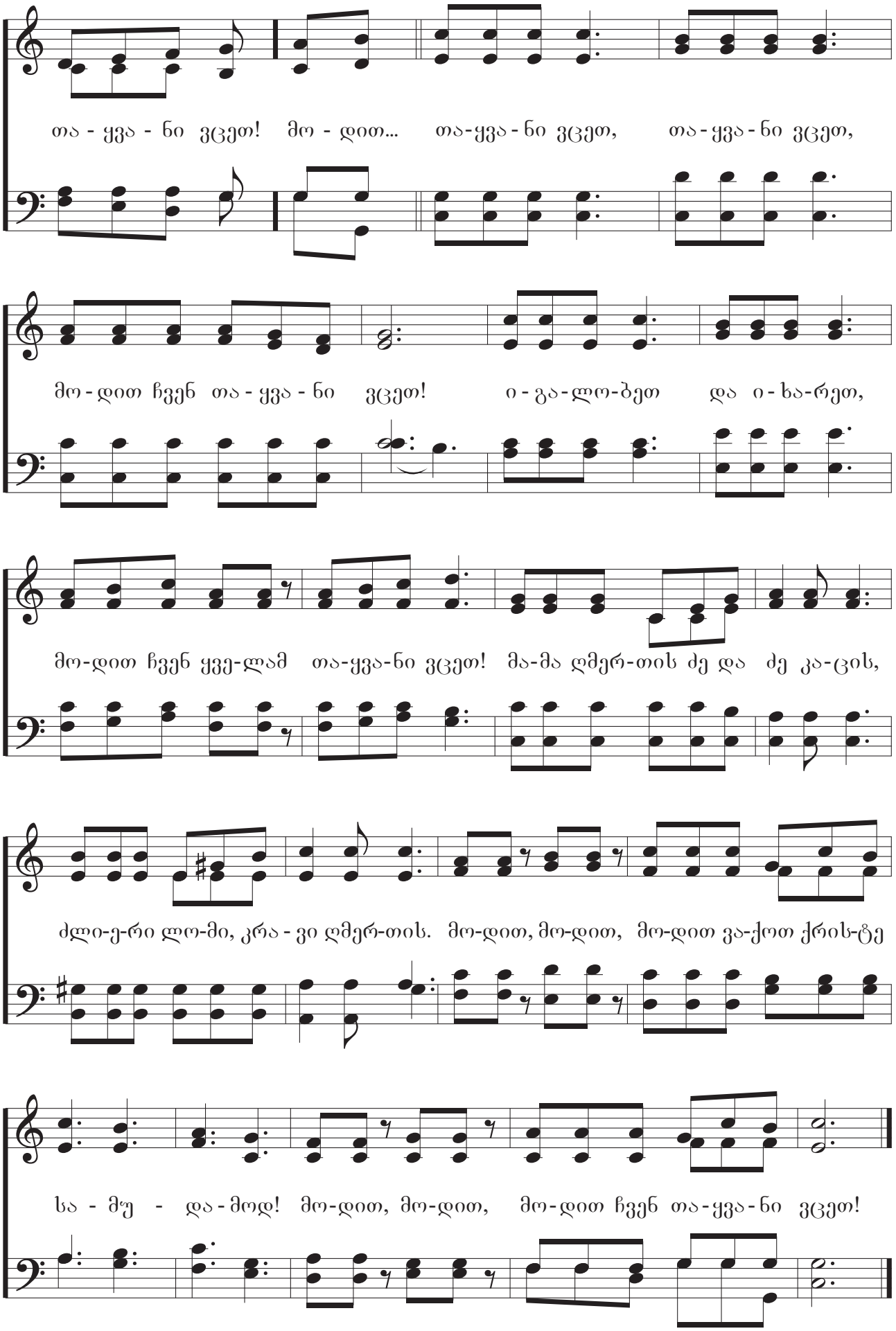
თა - ყვა - ნი ვცეთ! მო - დით... თა-ყვა-ნი ვცეთ, თა-ყვა-ნი ვცეთ,
მო-დით ჩვენ თა - ყვა - ნი ვცეთ! ი-გა-ლო-ბეთ და ი-ხა-რეთ,
მო-დით ჩვენ ყვე-ლამ თა-ყვა-ნი ვცეთ! მა-მა ღმერ-თის ძე და ძე კა-ცის,
ძლი-ე-რი ლო-მი, კრა - ვი ღმერ-თის. მო-დით, მო-დით, მო-დით ვა-ქოთ ქრის-ტე
სა - მუ - და - მოდ! მო-დით, მო-დით, მო-დით ჩვენ თა-ყვა-ნი ვცეთ!